



¿IG TÁAM AP NUKOTKIN JEMAK SOCIALTAM?

¿CÓMO OBTENER UNA CONCESIÓN SOCIAL?

Jérig aguidin o nukitin jémak radiocham o jémak televisión ik bépag, oda ég Institut Federaltam nja'a Tamnokim ikaami at

Quienes deseen operar una estación de radio o televisión deben primero obtener una concesión de uso social, comunitaria o indígena del Instituto Federal de Telecomunicaciones.

Amagig ig oob nookcham at maat:

A continuación, presentamos los conceptos de las concesiones de **uso social, comunitario e indígena**:

• **Ikama bua:** Ekamauu am civiltam a ekama ichelich ko jégui kéegjaat am ichodagam.

• **Ikmáa bua tiajinkar:** Am deesag egama oob tiajinkar civiltam égam olligam agim.

• **Ikama bua tiajinkar:** Am dasag égama oob tiajinkar civiltam égam olligam tiajamkar amig nukotka agim.



Para uso social: Son manejadas por una sociedad civil con propósitos culturales, científicos, educativos o servicios a la comunidad, sin fines de lucro

Para uso social comunitaria: Se otorgan a organizaciones de la sociedad civil y se rigen bajo los principios de participación ciudadana, convivencia social, equidad, igualdad de género y pluralidad.

Para uso social indígena: Se otorgan a los pueblos y comunidades indígenas y tienen como fin la promoción, desarrollo y preservación de sus lenguas y su cultura.

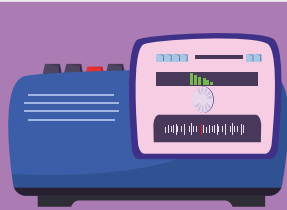

Ap am bakig ékam radiocham buikam bupam eg

Ley Federaltam am jaatkamanoki y rodillam amka dam tadag eg busich oob buikam taam egui jegui: **106-108 MHz en FM 1605-1705 MHz en AM**

Hay espacio para las radios sociales, comunitarias e indígenas

La Ley Federal de Telecomunicaciones y Radiodifusión contempla una reserva especial para radios comunitarias e indígenas, en los siguientes segmentos: 106-108 MHz en FM 1605-1705 MHz en AM

Im Namkad

Besich egam ig takeg ga egr jaat nukod am gagraked ek tam nmchig ig porciano 20gaigar jaat nukod ékaak mamlig porciano 100 am babsha.



Ekaat tastam

Ég o'on ék tétaka jérig aguim, éktaam dukidag.

Sin costo
Para los concesionarios comunitarios e indígenas el trámite no tiene costo. Los concesionarios públicos y sociales tienen un descuento, solo pagan 20% del costo. Los comerciales pagan 100% de los trámites.

Tiempos de solicitud
Las solicitudes deben ser presentadas por los interesados en los periodos establecidos en el Programa Anual de Bandas de Frecuencia (PABF). Las radios comunitarias e indígenas pueden presentar la solicitud, aunque no esté publicada.

Para mayor información consulta:

www.ift.org.mx/espectro-radioelectrico/políticas-y-programas
www.ift.org.mx

Para mayor información consulta:

www.ift.org.mx/espectro-radioelectrico/políticas-y-programas
www.ift.org.mx

1. Aon Tianajat

Radillam ap kég nooking tomin am IFT ko am nokam am olligam tak pangar (PABF). Keg taning no'ok ig ta'am ap sujudig ég oon.

2. Neillig ég PABF

Aman ékik néllig ibil am jim PABF.

3. Don ap an tékg

Naggiu ég pepel ap am nukod beeg bégkén oob tiajinkar nukod, amelisquin shi ap jégue oob nukodam PABF.

4. Tékchikaar ta'am

Tanim bshich égam ég takeg in beshich am ba'ap égam papel take ama tuakan viii.

5. Im ajtotam ja'at

Aptman eg PABF ig na'at beskam buikam bubig am makig ég tuti ta'am.

6. Am noking ja'at

Jémak tastam at na'at beskam buikam bubig am makig ég tittui ta'am.

7. A pakeg

A bua be ég ig ta'am ja'a ap kég santa shi ap véés nokan ég nook mengar eg Insituto Federaltam am amjaatam nokinm ek nook.



- 1. Solicitud de inclusión**
Se realiza ante la Unidad de Espectro Radioeléctrico del IFT para incluir tu localidad en el Programa Anual de Bandas de Frecuencia (PABF). Se puede solicitar asesoría para el llenado de los formatos.
- 2. Revisión en el PABF**
Verifica que tu localidad esté incluida en el PABF.
- 3. Presentación de la solicitud**
Completar el formato y especificar que se cumple con los requisitos de capacidad administrativa, jurídica, económica y técnica. Recuerda que si eres comunitario o indígena puedes presentarla en cualquier periodo establecido en el PABF.
- 4. Requerimiento adicional**
Se realiza para aquellos solicitantes que no presentaron la información y documentación de forma completa para integrar su solicitud.
- 5. Disponibilidad de frecuencias**
Conforme al PABF, se verifica la disponibilidad. Para las concesiones de uso social, las frecuencias deben estar publicadas en el PABF, pero para las comunitarias o indígenas se revisa la disponibilidad de una frecuencia en el segmento de reserva.
- 6. Entrega de concesión**
Una vez analizado y validado todo, se procederá a la entrega del título de concesión.
- 7. Operación**
Cumplido todo el proceso se puede empezar a operar la estación, una vez que cuentes con autorización previa del Instituto Federal de Telecomunicaciones sobre parámetros técnicos.

¿Ilg taam eg a santa amakan eg oon?

Ko at ap santa noki ambepag ak masquig ift kova shiaja dunan ig shi jatagam tadag bépag.

¿Ilg tuiig ko apa abu igui?

Ilg takpan jegui ko bushich nokotkin jaat nojguiskar ama olligam bestam.

¿Apam jimi ap tiajinkar nukod?

Am amjaatamnokim o am radiocham jaat ananta kéég am olligam keegargam.

¿Ilg tokeg jégui igui obgar ke amnokig?

Ilg taam apa bua beshi jemak judil kar nukilkit a ma oilligam beta bui ap a bua beshi buikam ook a béén.

¿Ilg takeg jpegui ik nokillar taddam oob?

At natikivh oob ich nookam, y ap coba esa carchidim abakam oob buí am ich olligam kékam at ikami at darram nukod busshi at nukod ich bushich ich damikar nook oob.

¿Qué sigue después de la entrega de la concesión?
Para poder empezar a transmitir, se debe verificar ante el IFT que no haya interferencias, y ante Aeronáutica Civil, la instalación de la antena para que ésta no ponga en riesgo a la navegación aérea.

¿Qué tipo de concesión puedo obtener?
Con una concesión de uso social, comunitaria o indígena, se pueden prestar servicios de radiodifusión de A.M., F.M. o televisión digital.

¿Cuál es el objetivo de una concesión para uso social?
La finalidad de una concesión para uso social es promover el derecho de telecomunicaciones o radiodifusión con propósitos culturales, científicos, educativos o a la comunidad sin fines de lucro.

¿Cuál es el objetivo de una concesión para uso social comunitaria?
El objetivo de una concesión comunitaria es generar un vínculo directo o coordinación con la comunidad bajo los principios de participación ciudadana directa, convivencia social, equidad, igualdad de género y pluralidad.

¿Cuál es el objetivo de una concesión para uso social indígena?
La finalidad de una concesión indígena es promover el desarrollo y preservación de sus lenguas, su cultura, sus conocimientos, para promover sus tradiciones, normas internas y bajo los principios que respeten la igualdad de género, permitiendo la Integración de mujeres indígenas en la participación de los objetivos para los que se solicita la concesión y demás elementos que constituyen las culturas e identidades indígenas.

<http://concesionesradio.ift.org.mx>

